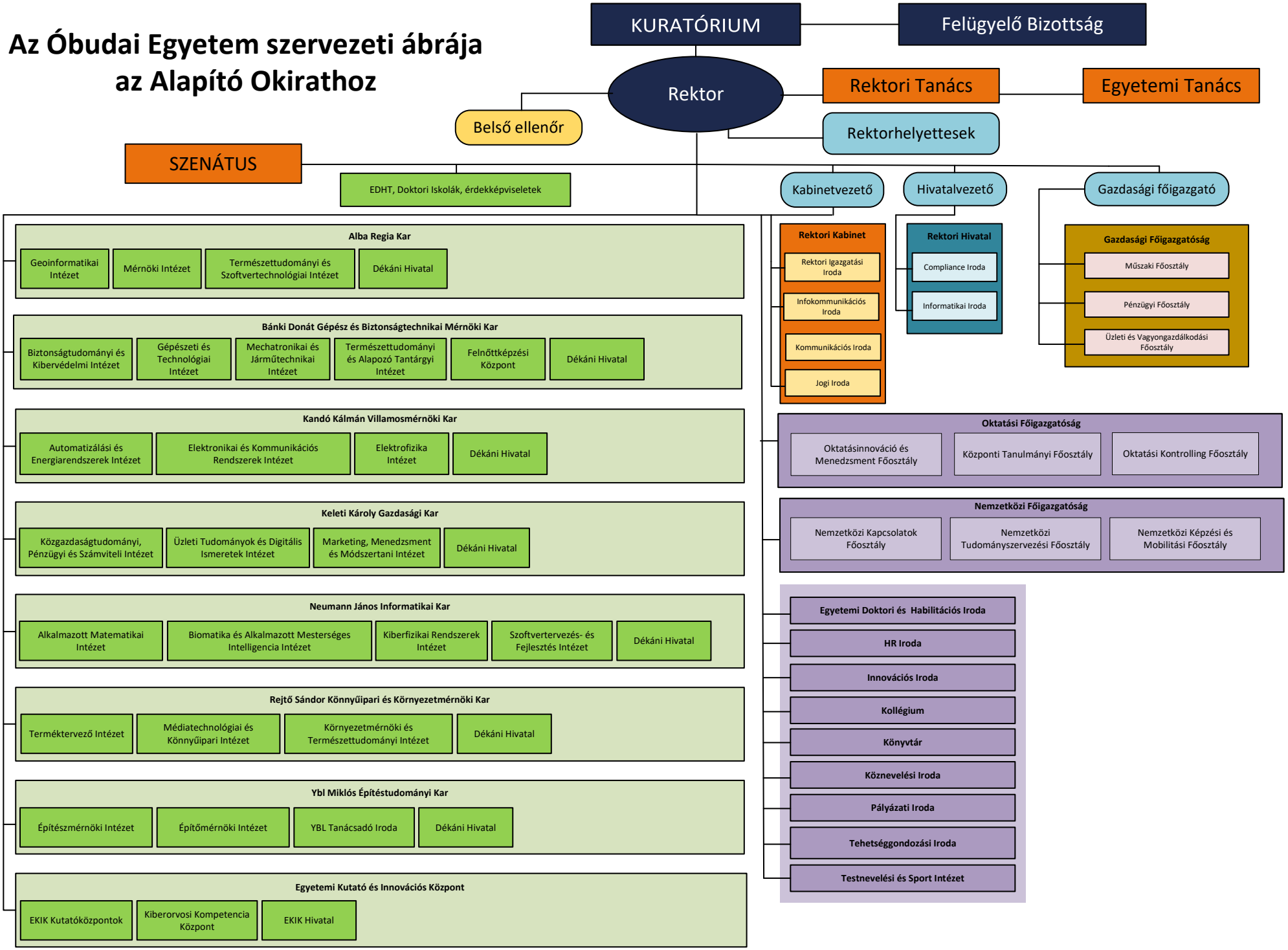Az Óbudai Egyetem szervezeti ábrája az Alapító Okirathoz