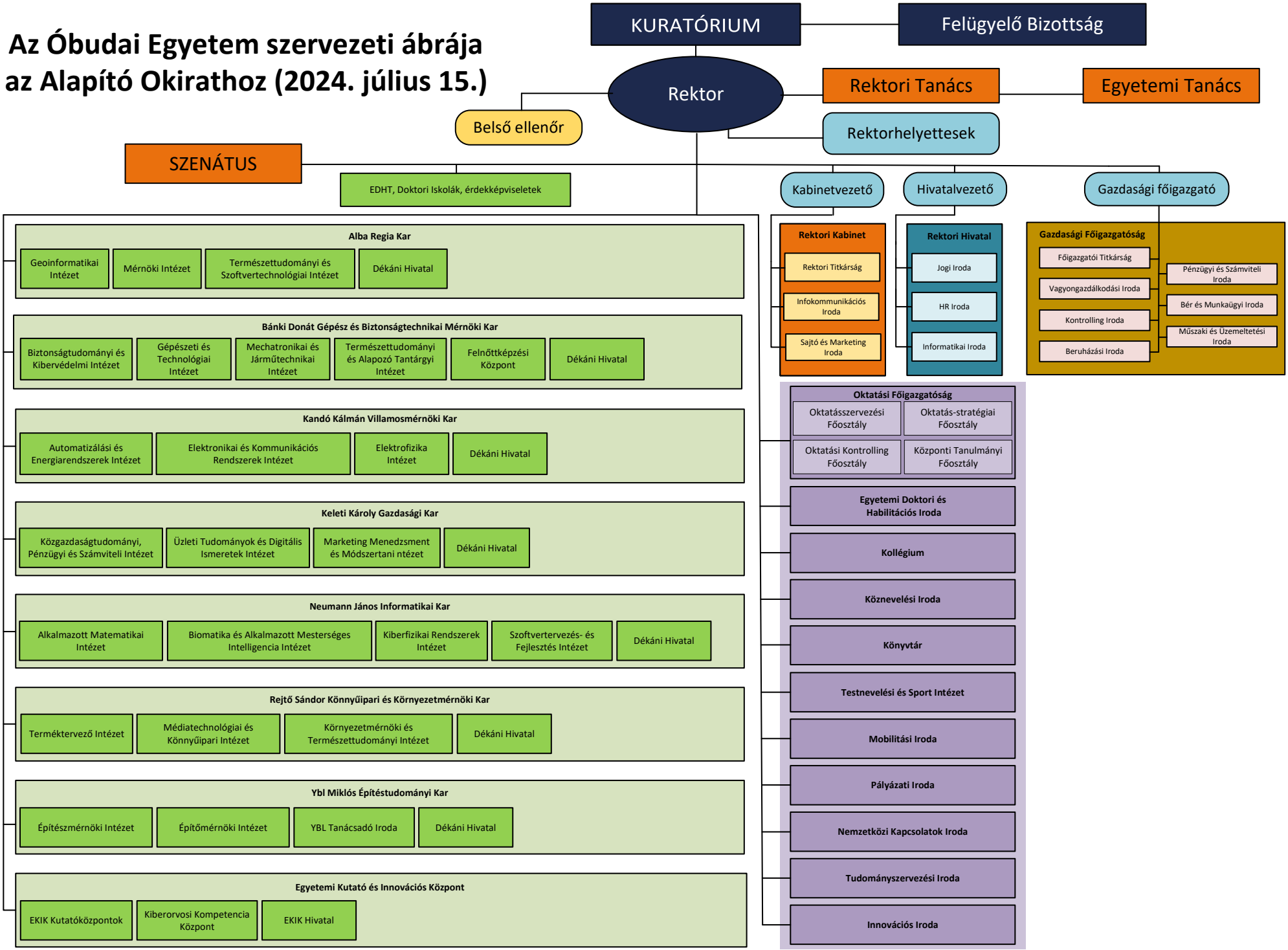Az Óbudai Egyetem szervezeti ábrája az Alapító Okirathoz (2024. július 15.)